

2019年度 学生住居登録申込書

住居形態	食事あり	食事なし	性別制限	バリアフリー
下宿	<input checked="" type="radio"/>	<input type="radio"/>	有(男)女 無	完備・不備
アパート	<input type="radio"/>	<input type="radio"/>	有(男・女) 無	完備・不備
マンション	<input type="radio"/>	<input type="radio"/>	有(男・女) 無	完備・不備

フリガナ 名称	モウリ ロジックハウス 毛利
フリガナ 物件住所	トモ 熊本市東区 渡鹿 8丁目 1-104

登録番号 (大学記入)		
----------------	--	--

大学からの略図

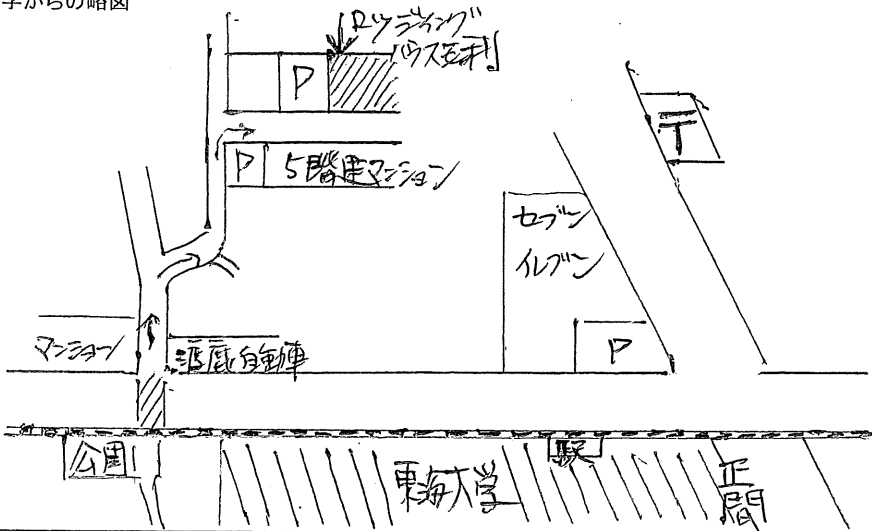

部屋の間取り

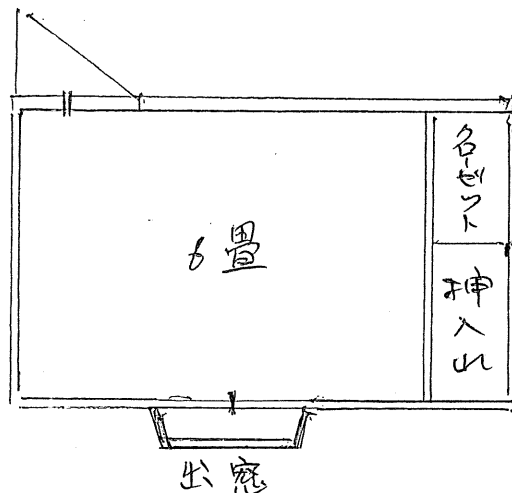

フリガナ I: 管理者氏名	モウリ ミツシ 毛利 三次	携帯 090-3883-1578
フリガナ II: 管理者住所	〒(862-0900) 熊本市東区 渡鹿 8丁目 1-104	電話 096-371-1895

III: 部屋数 (6 畳 3 室) 空室 (2 階 6 畳 2 室) 階 畳 室
 (4.5 畳 10 室) 空室 (2 階 4.5 畳 2 室) 階 畳 室

IV: 築年数 25 年 V: 駐輪場: 有 無 駐車場: 有 無
 (2017年度現在)

VI: 付帯設備(設置物を○で囲む)

- 部屋 電話 洗濯機 冷蔵庫 台所 エアコン インターネット対応 デジタルTV 衛星TV ケーブルTV
- 共同 洗濯機 乾燥機 冷蔵庫 台所 風呂 シャワー トイレ エアコン インターネット対応 デジタルTV 衛星TV ケーブルTV

風呂(車椅子対応:有・無) シャワー(車椅子対応:有・無) トイレ(車椅子対応:有・無)

VII: 費用

- 部屋代 4.5 畳 月 ¥20,000 円 6 畳 月 ¥22,000 円
- 共益費 (月 ¥4000 円) ● 雑費 (月 ¥1000 円) ● 食事代(月 ¥24000 円)
- 敷金/保証金 (¥30,000 円) ※ 3月・8月は ¥25000 円 (4.5)

VIII: 通学時間 距離 約 () Km 徒歩 (4) 分 自転車 (/) 分 原付 (/) 分
 IX: 特色または注意事項・白の洋風2階建。出窓付です。病院、銀行、コンビニ
 ・食事時間対応あり。 近く(有り)。